

## Paro Registrado.

**Enero 2021**

### FICHA TERRITORIAL: Comarca Gúdar-Javalambre

Unidad: nº personas

Fuente: Instituto Aragonés de Empleo

#### Por grupo de edad y sexo

	Total	Hombres	Mujeres
16-19	11	5	6
20-24	30	16	14
25-29	47	18	29
30-34	45	18	27
35-39	43	17	26
40-44	37	19	18
45-49	50	23	27
50-54	58	24	34
55-59	51	26	25
60-64	58	20	38
<b>Total</b>	<b>430</b>	<b>186</b>	<b>244</b>

#### Por sector de actividad económica y sexo

CNAE-2009	Total	Hombres	Mujeres
Agricultura, ganadería y pesca	31	25	6
Industria y energía	72	42	30
Construcción	23	22	1
Servicios	293	94	199
Sin empleo anterior	11	3	8
<b>Total</b>	<b>430</b>	<b>186</b>	<b>244</b>

#### Por sección de actividad económica y sexo

CNAE-2009	Total	Hombres	Mujeres
Agricultura, ganadería, silvicultura y pesca	31	25	6
Industrias extractivas	7	6	1
Industria manufacturera	65	36	29
Construcción	23	22	1
Comercio al por mayor y al por menor; reparación de vehículos de motor y motocicletas	44	15	29
Transporte y almacenamiento	8	6	2
Hostelería	108	24	84
Información y comunicaciones	2	1	1
Actividades profesionales, científicas y técnicas	12	2	10
Actividades administrativas y servicios auxiliares	30	10	20
Administración Pública y defensa; Seguridad Social obligatoria	39	20	19
Educación	10	4	6
Actividades sanitarias y de servicios sociales	9	1	8
Actividades artísticas, recreativas y de entretenimiento	13	7	6
Otros servicios	7	2	5
Actividades de los hogares como empleadores de personal doméstico; actividades de los hogares como productores de bienes y servicios para uso propio	9	1	8
Actividades de organizaciones y organismos extraterritoriales	2	1	1
Sin clasificar	11	3	8
<b>Total</b>	<b>430</b>	<b>186</b>	<b>244</b>

La actividad económica indica aquella en la que el parado realizó su último trabajo, según la Clasificación Nacional de Actividades Económicas de 2009 (CNAE-2009)

## Paro Registrado.

**Enero 2021**

FICHA TERRITORIAL: **Comarca Gúdar-Javalambre**

Unidad: nº personas

Fuente: Instituto Aragonés de Empleo

### Por nivel de formación y sexo

		Total	Hombres	Mujeres
<b>Educación primaria</b>	Educación Primaria o inferior	105	52	53
		<b>105</b>	<b>52</b>	<b>53</b>
<b>Primera etapa de educación secundaria</b>	Primera etapa de educación secundaria	200	90	110
		<b>200</b>	<b>90</b>	<b>110</b>
<b>Segunda etapa de educación secundaria</b>	Bachillerato	34	15	19
	Enseñanza media de formación profesional	30	7	23
		<b>64</b>	<b>22</b>	<b>42</b>
<b>Enseñanza superior</b>	Enseñanza superior de formación profesional	20	8	12
	Enseñanza superior universitaria	41	14	27
		<b>61</b>	<b>22</b>	<b>39</b>
<b>Total</b>		<b>430</b>	<b>186</b>	<b>244</b>

NOTA: La tabla de nivel de formación se basa en la Clasificación Nacional de Educación 2000 (INE). Se ha seleccionado el nivel educativo más alto adquirido por el demandante parado.

### Por tipo de prestación y sexo

	Total	Hombres	Mujeres
Sin prestación	223	92	131
Prestación contributiva	105	59	46
Cualquier subsidio (No RAI) y PRODI (*)	95	32	63
Renta activa de inserción (RAI)	7	3	4
<b>Total</b>	<b>430</b>	<b>186</b>	<b>244</b>

(\*) PRODI= Programa temporal de protección por desempleo e inserción, RAI = Renta activa de inserción.

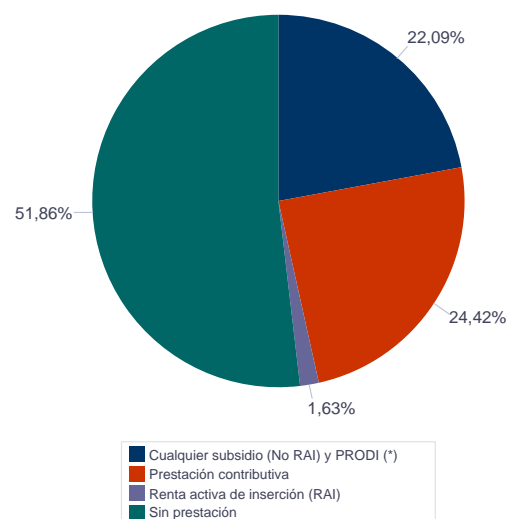

## Paro Registrado.

**Enero 2021**

FICHA TERRITORIAL: **Comarca Gúdar-Javalambre**

Unidad: nº personas

Fuente: Instituto Aragonés de Empleo

### Por tiempo en situación laboral como desempleado y sexo

		Total	Hombres	Mujeres
<b>Corta Duración</b>	Hasta 3 meses	119	66	53
	De 3 a 6 meses	77	32	45
	De 6 a 12 meses	97	44	53
		<b>293</b>	<b>142</b>	<b>151</b>
<b>Larga Duración</b>	De 1 a 2 años	68	18	50
	De 2 a 3 años	22	8	14
	Más de 3 años	47	18	29
		<b>137</b>	<b>44</b>	<b>93</b>
<b>Total</b>		<b>430</b>	<b>186</b>	<b>244</b>

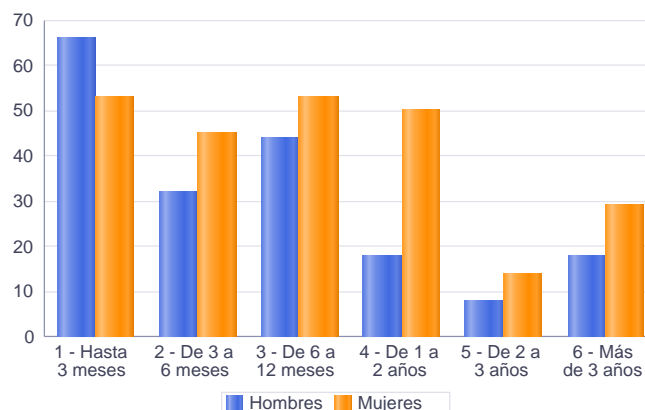

### Parados de larga duración\* por grupo de edad y sexo

	Total	Hombres	Mujeres
16-19	1	0	1
20-24	3	1	2
25-29	6	1	5
30-34	11	4	7
35-39	14	3	11
40-44	8	4	4
45-49	12	4	8
50-54	19	6	13
55-59	27	11	16
60-64	36	10	26
<b>Total</b>	<b>137</b>	<b>44</b>	<b>93</b>

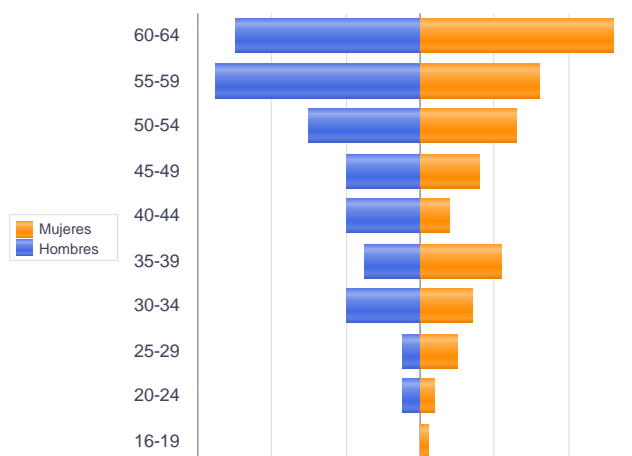

\* Más de 12 meses como desempleado

Piramide por valores Absolutos

## Paro Registrado.

**Enero 2021**

FICHA TERRITORIAL: **Comarca Gúdar-Javalambre**

Unidad: nº personas

Fuente: Instituto Aragonés de Empleo

### Por sector de actividad económica, nacionalidad y sexo

	Españoles			Extranjeros comunitarios (UE-28)			Extranjeros no comunitarios		
	Total	Hombres	Mujeres	Total	Hombres	Mujeres	Total	Hombres	Mujeres
Agricultura, ganadería y pesca	22	17	5	4	4	0	5	4	1
Construcción	20	19	1				3	3	0
Industria y energía	48	25	23	17	15	2	7	2	5
Servicios	233	75	158	29	11	18	31	8	23
Sin empleo anterior	6	2	4				5	1	4
<b>Total</b>	<b>329</b>	<b>138</b>	<b>191</b>	<b>50</b>	<b>30</b>	<b>20</b>	<b>51</b>	<b>18</b>	<b>33</b>

### Ranking de ocupaciones más solicitadas por los demandantes parados, por sexo

Cod. Ocupación	Ocupación	Total	Hombres	Mujeres
92101050	Personal de limpieza o limpiadores en general	98	13	85
97001104	Peones de la industria manufacturera, en general	96	62	34
52201079	Dependientes de comercio, en general	92	12	80
51201049	Camareros, en general	86	37	49
51101026	Cocineros, en general	68	10	58
95431028	Peones forestales	65	48	17
96021013	Peones de la construcción de edificios	62	59	3
43091029	Empleados administrativos, en general	58	8	50
97001056	Peones de la industria de la alimentación, bebidas y tabaco	57	34	23
61201028	Jardineros, en general	48	26	22
92101027	Camareros de pisos (hostelería)	44	0	44
57101013	Asistentes domiciliarios	37	3	34
95111016	Peones agrícolas, en general	36	28	8
98111024	Mozos de carga y descarga, almacén y/o mercado de abastos	20	18	2
84121035	Conductores de furgonetas, hasta 3,5 t.	19	19	0
81531046	Operadores de máquina industrial de coser a la plana, excepto peletería, calzado, marroquinería y guantería de piel	17	0	17
71211015	Albañiles	16	16	0
44221010	Recepcionistas de hotel	16	3	13
98201011	Reponedores de hipermercado	16	8	8
91001018	Empleados de hogar	15	0	15
55001018	Cajeros de comercio	15	1	14

NOTA: Cada demandante puede solicitar hasta 6 ocupaciones.